



TORNEO FÚTBOL 7

VETERANOS

14-15-16 JUNIO 2024

CATEGORÍAS:

+35 / +45 / +50

CASTELLDEFELS

· VISÍTANOS EN:  @TORNEOF7VETERANOS

· MÁS INFORMACIÓN EN:  TORNEOF7VETERANOS@GMAIL.COM

BIENVENIDO



TRAS EL GRAN ÉXITO DE LOS TORNEOS REALIZADOS CON ANTERIORIDAD EN DISTINTAS CATEGORÍAS POR ESTA MISMA ORGANIZACIÓN Y LA DEMANDA CRECIENTE DE PETICIONES PARA REALIZAR UN EVENTO DE ESTAS CARACTERÍSTICAS, HEMOS DECIDIDO DAR EL PASO FIRME DE PROMOVER Y ORGANIZAR LA "VETERANOS SUN CUP". EN COLABORACIÓN CON LA UNIÓN ESPORTIVA CASTELLDEFELS, OS PODEMOS PRESENTAR LA MEJOR COMPETICIÓN DE FÚTBOL DE VERANO EN LA QUE PUEDES PARTICIPAR Y DISFRUTAR DE UN CONTEXTO INIGUALABLE.

ESTE TORNEO ESTÁ PENSADO PARA TODOS LOS JUGADORES QUE, A PESAR DEL PASO DE LOS AÑOS, COMPARTEN SU PASIÓN POR EL FÚTBOL Y LES GUSTA ESTAR RODEADOS DEL MEJOR AMBIENTE DEPORTIVO Y DE UNA AMPLIA SELECCIÓN DE SERVICIOS QUE COMPLETEN UNA EXPERIENCIA ÚNICA EN TODOS ELLOS.

LAS TRES CATEGORÍAS DE EDADES A LAS QUE ESTÁ DIRIGIDO EL TORNEO SON LAS SIGUIENTES: **+35 AÑOS**, **+ 45 AÑOS** Y **+ 50 AÑOS**. LAS FECHAS EN LAS QUE SE DISPUTARÁ LA COMPETICIÓN SERÁN EL TERCER FIN DE SEMANA DE JUNIO TODAS LAS CATEGORÍAS. LOS PARTIDOS DEL TORNEO SE DISPUTARÁN EN CASTELLDEFELS, EN EL "CAMP MUNICIPAL D'ESPORTS ELS CANYARS".

LA MODALIDAD DEL TORNEO ES FÚTBOL 7 Y EL FORMATO ESTA COMPUESTO POR UNA FASE DE GRUPOS INICIAL Y UNOS CRUCES ELIMINATORIOS DE DOS CLASES DISTINTAS (DEPENDIENDO DE LA CLASIFICACIÓN GRUPAL) QUE DETERMINARÁN Y PREMIARÁN A LOS CAMPEONES EN AMBAS CLASES.

NOS GUSTARÍA PODER CONTAR CON VUESTRA PARTICIPACIÓN Y DISFRUTAR DE LOS VALORES DEL DEPORTE, LA COMPETICIÓN Y LA CONVIVENCIA RESPONSABLE EN UN AMBIENTE EXTRAORDINARIO.

CON MUCHO AFECTO: ORGANIZADORES, COLABORADORES Y PATROCINADORES DEL TORNEO.

PROGRAMA

CALENDARIO



- EL TORNEO, EN CADA CATEGORÍA, SE DISPUTARÁ EN LAS FECHAS QUE SE ESPECIFICAN A CONTINUACIÓN:

- VETERANOS **+35** (14, 15 Y 16 DE JUNIO DE 2024).
- VETERANOS **+45** (14, 15 Y 16 DE JUNIO DE 2024).
- VETERANOS **+50** (14, 15 Y 16 DE JUNIO DE 2024).

- EL CALENDARIO MOSTRARÁ EL DÍA Y LA HORA DEL PARTIDO, EL CAMPO DONDE SE JUGARÁ Y LA CATEGORÍA CORRESPONDIENTE.

- LA ORGANIZACIÓN DETALLARÁ EL CALENDARIO DEFINITIVO DE PARTIDOS UNA SEMANA ANTES DEL INICIO DEL TORNEO.

UBICACIÓN

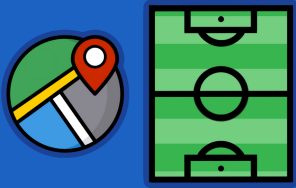

- LOS PARTIDOS SE DISPUTARÁN EN EL "CAMP D'ESPORTS MUNICIPAL ELS CANYARS" (CARRER DE L'ESGLÉSIA 121, CASTELLDEFELS, BARCELONA).

- LOS EQUIPOS PODRÁN HACER USO DE LOS VESTUARIOS HABILITADOS PARA CAMBIARSE, PERO DEBERÁN SACAR SUS PERTENENCIAS UNA VEZ HAYAN HECHO UN ADECUADO USO DE ELLOS YA QUE SERÁN COMPARTIDOS POR OTROS EQUIPOS PARTICIPANTES EN EL TORNEO.

- SE RECOMIENDA NO DEJAR OBJETOS DE VALOR DESCUIDADOS EN CUALQUIER LUGAR DE LA INSTALACIÓN YA QUE LA ORGANIZACIÓN NO SE HARÁ RESPONSABLE DE LAS PÉRDIDAS DE LOS MISMOS.

CATEGORÍA

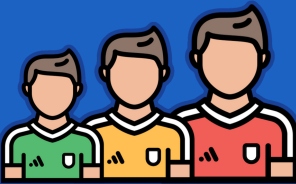

· VETERANOS **+35:**

- NACIDOS CON ANTERIORIDAD AL 1 DE ENERO DE 1990 (DE 1989 A 1980).

· VETERANOS **+45:**

- NACIDOS CON ANTERIORIDAD AL 1 DE ENERO DE 1980 (DE 1979 A 1975).

· VETERANOS **+50:**

- NACIDOS CON ANTERIORIDAD AL 1 DE ENERO DE 1975 (HASTA 1974).

NORMATIVA

REGLAMENTO



- EL TORNEO SE JUGARÁ CONFORME A LAS REGLAS DE LA FCF, A EXCEPCIÓN DE LOS DETALLES QUE SE EXPLICAN ESPECÍFICAMENTE EN ESTE DOCUMENTO COMO, POR EJEMPLO, EL LÍMITE DE JUGADORES POR EQUIPO, LA DURACIÓN DE LOS PARTIDOS O EL NÚMERO Y LA FORMA EN QUE SE PRODUCEN LOS CAMBIOS.
- LOS ÁRBITROS QUE PITAN LOS PARTIDOS TIENEN AMPLIA EXPERIENCIA EN COMPETICIONES FEDERADAS Y TORNEOS DE FÚTBOL DE TODO TIPO.

ACREDITACIÓN



- EN LA INSCRIPCIÓN, CADA EQUIPO DEBE ADJUNTAR UNA FOTOGRAFÍA O FOTOCOPIA DEL DOCUMENTO DE IDENTIDAD QUE ACREDITE QUE CADA UNO DE SUS JUGADORES TIENE LA EDAD ESTABLECIDA PARA PARTICIPAR EN LA CATEGORÍA EN LA QUE SE INSCRIBEN.
- ESTOS DOCUMENTOS PUEDEN SER EL DNI O PASAPORTE DEL JUGADOR. LOS EQUIPOS DEBEN TENERLOS PRESENTES DURANTE TODO EL TORNEO PARA QUE LA ORGANIZACIÓN PUEDA REVISARLO SI ASÍ LO REQUIERE.

JUGADORES



- EL NÚMERO DE JUGADORES INSCRITOS POR EQUIPO SE SITUARÁ ENTRE LOS 10 COMO MÍNIMO Y LOS 14 COMO MÁXIMO.
- SE PERMITE A CUALQUIER JUGADOR PARTICIPAR EN DISTINTAS CATEGORÍAS, AUNQUE PARA ELLO DEBERÁ CUMPLIR CON LA EDAD PERTINENTE Y ESTAR INSCRITO EN LAS LISTAS CORRESPONDIENTES. EN NINGÚN CASO SE PERMITE QUE UN JUGADOR ESTÉ INSCRITO EN MÁS DE UN EQUIPO DE LA MISMA CATEGORÍA.

CAMISETAS



- LOS JUGADORES DE CADA EQUIPO DEBEN ESTAR UNIFORMADOS CON LAS MISMAS CAMISETAS, DISTINGUIÉNDOSE LA DEL PORTERO. ES OBLIGATORIO QUE LAS CAMISETAS ESTÉN DEBIDAMENTE NUMERADAS PARA IDENTIFICAR A CADA UNO DE LOS JUGADORES DEL EQUIPO.
- SI EXISTE SIMILITUD ENTRE LAS CAMISETAS DE LOS 2 EQUIPOS, SE REALIZARÁ UN SORTEO PREVIO QUE DECIDIRÁ EL EQUIPO QUE DEBERÁ LLEVAR PETOS O UNA SEGUNDA EQUIPACIÓN.

NORMATIVA

DURACIÓN



- EL TIEMPO DE JUEGO DE LOS PARTIDOS SERÁ DE 25 MINUTOS A TIEMPO CORRIDO, TANTO EN FASES DE GRUPO COMO EN CRUCES ELIMINATORIOS. A LOS 12 MINUTOS, LOS EQUIPOS CAMBIARÁN DE CAMPO Y SE REANUDARÁ EL JUEGO CON SAQUE DE CENTRO (SIN PASAR POR BANQUILLOS).
- EL ÁRBITRO, SI LO CONSIDERA OPORTUNO DEBIDO A PÉRDIDAS DE TIEMPO, PODRÁ AÑADIR TIEMPO AL REGLAMENTARIO.
- LAS FINALES EN CADA UNA DE LAS CATEGORÍAS Y CLASES SE JUGARÁN EN FORMATO DE 2 PARTES DE 15 MINUTOS (CON DESCANSO DE 2 MINUTOS).

PUNTUALIDAD



- LOS EQUIPOS DEBEN ESTAR EN EL TERRENO DE JUEGO 10 MINUTOS ANTES DEL COMIENZO DE SU PARTIDO. EN CASO DE NO PRESENTARSE CON DICHA ANTELACIÓN DE TIEMPO SIN CAUSA JUSTIFICADA, O NO PRESENTARSE DIRECTAMENTE AL PARTIDO, LA ORGANIZACIÓN DEL TORNEO PODRÁ:
 - DAR EL PARTIDO POR PERDIDO AL EQUIPO INFRACTOR (3-0).
 - SANCIONAR AL EQUIPO INFRACTOR CON 1 A 3 PUNTOS MENOS.

BALONES



- LOS PARTIDOS SE DISPUTARÁN CON LOS BALONES OFICIALES DE LA FEDERACIÓN CATALANA DE FÚTBOL, CONCRETAMENTE CON LOS DEL NÚMERO 4, UTILIZADOS COMO NORMA PARA LOS PARTIDOS DE FÚTBOL 7.
- LA ORGANIZACIÓN DEL TORNEO NO DISPONDRÁ EN NINGÚN CASO DE BALONES PARA QUE LOS EQUIPOS REALICEN EL CALENTAMIENTO.

SANCIONES



- UN JUGADOR EXPULSADO POR DOBLE TARJETA AMARILLA NO CUMPLIRÁ SUSPENSIÓN EN EL PRÓXIMO PARTIDO. SI SE REPITE LA SITUACIÓN EN OTRO PARTIDO CON UN MISMO JUGADOR, SE LE SUSPENDERÁ 1 PARTIDO.
- UN JUGADOR EXPULSADO CON TARJETA ROJA DIRECTA DEBERÁ CUMPLIR 1 PARTIDO DE SANCIÓN. SI EL JUGADOR ES EXPULSADO POR AGRESIÓN FÍSICA O VERBAL O INCURRE EN CONDUCTAS ANTIDEPORATIVAS HACIA RIVALES, ÁRBITROS, AFICIONADOS O MIEMBROS DE LA ORGANIZACIÓN PODRÁ CONLLEVAR LA SUSPENSIÓN DE 2 PARTIDOS HASTA LA EXPULSIÓN DEFINITIVA DE SU PARTICIPACIÓN EN EL TORNEO, DEPENDIENDO DE LA GRAVEDAD DE LOS HECHOS (TAMBIÉN SI SE PRODUCE FUERA DEL CAMPO).

NORMATIVA

CAMBIOS

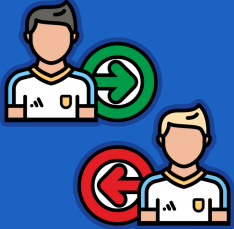

- SE PUEDEN REALIZAR TANTOS CAMBIOS COMO SE DESEEN.

- LA INTENCIÓN DE REALIZAR UN CAMBIO DEBE SER COMUNICADA AL ÁRBITRO CON ANTERIORIDAD Y ÉSTE SE HARÁ MIENTRAS EL BALÓN NO ESTÉ EN JUEGO, AUNQUE SIN DETENERLO DE FORMA ESPECÍFICA (POR EJEMPLO: SAQUE DE PUERTA). EL JUGADOR SUSTITUIDO DEBE SALIR POR LA ZONA DE BANQUILLOS ANTES DE QUE EL NUEVO PUEDA ENTRAR.

- LOS CAMBIOS MAL HECHOS PUEDEN PENALIZARSE CON FALTA Y TARJETA.

GRUPOS

CLASIFICACIÓN	
1	
2	
3	
4	
5	

- CADA GRUPO CONSTA DE 4 A 6 EQUIPOS ENFRENTÁNDOSE ENTRE SÍ.

- CADA PARTIDO GANADO SUPONE LA OBTENCIÓN DE 3 PUNTOS.

- EN CASO DE EMPATE CADA EQUIPO OBTENDRÁ 1 PUNTO.

- SI HUBIERA EQUIPOS EMPATADOS A PUNTOS, SE CLASIFICARÁN SEGÚN:

- 1.- RESULTADO PARTICULAR ENTRE LOS EQUIPOS EMPATADOS
- 2.- DIFERENCIA DE GOLES
- 3.- GOLES A FAVOR EN TOTAL
- 4.- FAIR-PLAY: MENOR COEFICIENTE DE SANCIONES DISCIPLINARIAS
- 5.- SORTEO EN PRESENCIA DE LOS EQUIPOS IMPLICADOS

CRUCES

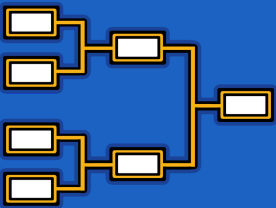

- LOS EQUIPOS CLASIFICADOS COMO 1º Y 2º DE GRUPO PASAN A LOS CRUCES ELIMINATORIOS EN FASE ORO. DEPENDIENDO DEL NÚMERO DE EQUIPOS, LOS MEJORES 3º CLASIFICADOS PODRÍAN PASAR TAMBIÉN.

- LOS EQUIPOS CLASIFICADOS COMO 3º Y 4º DE GRUPO PASAN A LOS CRUCES ELIMINATORIOS EN FASE DE CONSOLACIÓN.

- EN CASO DE EMPATE EN LOS CRUCES DE ELIMINACIÓN Y EN LAS FINALES, EL PARTIDO SE DECIDIRÁ CON 3 LANZAMIENTOS POR EQUIPO DESDE EL PUNTO DE PENALTI, HASTA PODER DIRIMIR EL GANADOR.

VALORES



- LA ORGANIZACIÓN DEL TORNEO ESTÁ ALINEADA CON UNOS VALORES QUE CONSIDERA INNEGOCIABLES Y QUE SE RELACIONAN RIGURASAMENTE CON EL DEPORTE EN GENERAL Y CON EL FÚTBOL EN PARTICULAR.

- LOS VALORES CON LOS QUE NOS IDENTIFICAMOS SON EL RESPETO A TODOS Y A TODO, EL TRABAJO EN EQUIPO Y LA DEPORTIVIDAD.

- CONSIDERAMOS QUE ESTOS PRINCIPIOS, COMO EL RESPETO, DEBEN SER COMPARTIDOS POR PARTICIPANTES Y AFICIONADOS Y CUALQUIER COMPORTAMIENTO CONTRARIO A ESTOS VALORES PUEDE SER TENIDO EN CUENTA POR LA ORGANIZACIÓN PARA TOMAR DECISIONES OPORTUNAS.

SERVICIOS

BAR



- LAS INSTALACIONES CUENTAN CON UNA AMPLIA OFERTA EN EL SERVICIO DE BAR. EN ÉL PODRÁS ENCONTRAR BOCADILLOS FRÍOS Y CALIENTES, SNACKS, REFRESCOS Y CERVEZAS, CAFÉS, HELADOS, ETC.

- ESTE SERVICIO ESTÁ DOTADO DE ZONAS HABILITADAS PARA COMER O TOMAR ALGO TRANQUILAMENTE, YA QUE CUENTA CON UNA GRAN ZONA DE TERRAZA CON SOMBRA.

SEGURO



- TODOS LOS JUGADORES ESTÁN CUBIERTOS POR UN SEGURO DE ACCIDENTES QUE CUBRE LAS LESIONES QUE PUEDAN SER OCASIONADAS PRODUCTO DE UN LANCE DEPORTIVO EN EL TRANSCURSO DE UN PARTIDO.

- ESTE SEGURO NO CUBRIRÁ ACCIDENTES QUE TENGAN LUGAR FUERA DE LAS INSTALACIONES DEPORTIVAS NI LOS ESTRICTAMENTE PRODUCIDOS POR ENFRENTAMIENTO FÍSICO ENTRE LOS PARTICIPANTES FUERA DEL CONTEXTO ESPECÍFICAMENTE DEPORTIVO (AGRESIONES).

TROFEOS



- DESPUÉS DE HABERSE DISPUTADO TODAS LAS FINALES EN CADA UNA DE LAS CATEGORÍAS (DOMINGO), SE REALIZARÁ LA CEREMONIA DE ENTREGA DE TROFEOS A LOS CAMPEONES Y A LOS SUBCAMPEONES.

ENTRADAS



- EL ACCESO AL RECINTO DEPORTIVO PARA EL PÚBLICO GENERAL (FAMILIARES, AMIGOS O ESPECTADOR EXTERNO) ESTARÁ SUPEDITADO AL PAGO DE UNA ENTRADA, CUYO COSTE SERÁ DE 3€.

- LA ENTRADA VENDRÁ ACOMPAÑADA DE UN TICKET QUE SE VALIDARÁ POR UNA CONSUMICIÓN (CERVEZA, CAFÉ O REFRESCO) EN EL BAR DEL CAMPO.

- AL ENTRAR POR PRIMERA VEZ, A CADA PERSONA DEL PÚBLICO SE LE HARÁ ENTREGA DE UNA PULSERA ACREDITATIVA CONFORME HA PAGADO LA ENTRADA AL RECINTO DEPORTIVO. ESTA PULSERA SERÁ VÁLIDA PARA TODOS LOS DÍAS DE COMPETICIÓN Y PERMITE AL ESPECTADOR SALIR Y ENTRAR DEL CAMPO LAS VECES QUE QUIERA. SI UN ESPECTADOR PIERDE O ROMPE UNA PULSERA, DEBERÁ VOLVER A COMPRARLA DE NUEVO.

- A LOS JUGADORES Y LOS TÉCNICOS INSCRITOS SE LES ASIGNARÁ UNA PULSERA QUE ACREDITE SU CONDICIÓN DE PARTICIPANTE.

INSCRIPCIÓN



EQUIPO

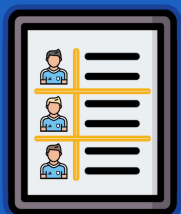

- LA INSCRIPCIÓN DEL EQUIPO DEBERÁ ESTAR ENCABEZADA POR EL NOMBRE DEL EQUIPO Y LA CATEGORÍA EN LA QUE PARTICIPARÁ. EL ÚLTIMO DÍA PARA PODER INSCRIBIR AL EQUIPO SERÁ EL 7 DE JUNIO DE 2024.

- EN SEGUNDA INSTANCIA, SE RELLENARÁ LA LISTA DE LOS INSCRITOS CON EL NOMBRE Y APELLIDO COMPLETO DE CADA JUGADOR, EL DORSAL DE CAMISETA QUE LLEVARÁ EN LOS PARTIDOS Y LA FECHA DE NACIMIENTO.

- POSTERIORMENTE, UN REPRESENTANTE DEL EQUIPO DEBERÁ RECOPILAR TODAS LAS FOTOS DE LOS DOCUMENTOS ACREDITATIVOS PERTINENTES (DNI O PASAPORTE) DE CADA UNO DE LOS JUGADORES DE SU EQUIPO. UNA VEZ RECOPILADAS, DEBERÁ ENVIARLAS A UNO DE LOS ORGANIZADORES A TRAVÉS DEL CORREO ELECTRÓNICO O DEL WHATSAPP MOSTRADO ABAJO.

- POR ÚLTIMO, DEBERÁ APARECER EL NOMBRE DEL ENTRENADOR (O ENTRENADORES, MÁXIMO 2) DEL EQUIPO Y SU DNI O PASAPORTE.

- LA HOJA DE INSCRIPCIÓN SERÁ FACILITADA POR LA ORGANIZACIÓN AL RESPONSABLE DE CADA EQUIPO A TRAVÉS DE:

- CORREO ELECTRÓNICO: TORNEOF7VETERANOS@GMAIL.COM.
- WHATSAPP: 680 403 345 (JOSE)

PAGO



- LA INSCRIPCIÓN SE HARÁ EFECTIVA CON EL PAGO DE 350€ POR EQUIPO.

- PARA ABONAR LA CANTIDAD TOTAL:

- UNA VEZ RELLENADA LA HOJA DE INSCRIPCIÓN DEL EQUIPO, DEBE REALIZARSE EL PAGO CORRESPONDIENTE A LA RESERVA DE PLAZA POR EQUIPO. PODRÁ ABONARSE COMO MÁXIMO EL 7 DE JUNIO DE 2024.

- EL PAGO SE PODRÁ HACER A TRAVÉS DE:

- CUENTA BANCARIA (BBVA):
 - ES21 - 0182 - 3974 - 6602 - 0159 - 5216.
 - CONCEPTO: NOMBRE DEL EQUIPO Y CATEGORÍA PARTICIPANTE.
- PAGO EN EFECTIVO EN LAS OFICINAS DE LA UE CASTELLDEFELS.

PERMISOS

IMAGEN

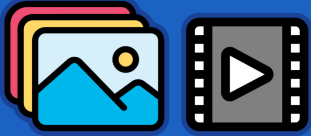

- DADA LA LEY DEL “DERECHO A LA PROPIA IMAGEN”, QUEREMOS DEJAR PRESENTE QUE AL FORMALIZAR LA INSCRIPCIÓN AL TORNEO CADA JUGADOR Y TÉCNICO ESTÁ DE ACUERDO CON LOS TÉRMINOS QUE REPRESENTAN EL CONSENTIMIENTO PARA LA REALIZACIÓN DE FOTOGRAFÍAS Y/O VÍDEOS DURANTE SU PARTICIPACIÓN EN EL EVENTO.

- ESTO IMPLICA EL CONSENTIMIENTO A LA CESIÓN DE LOS DERECHOS DE EXPLOTACIÓN, DISTRIBUCIÓN Y DIVULGACIÓN, COMUNICACIÓN PÚBLICA Y REPRODUCCIÓN DE LA GRABACIÓN Y/O FOTOGRAFÍA QUE SE HAYAN TOMADO, PARA QUE PUEDAN SER UTILIZADAS DE FORMA RESPONSABLE EN CUALQUIER CANAL DE COMUNICACIÓN Y RED SOCIAL PERTENECIENTE A LA ORGANIZACIÓN DEL TORNEO.

- EN CASO DE NO ACEPTAR ESTOS TÉRMINOS POR PARTE DEL JUGADOR SE DEBERÁ NOTIFICAR (CON FECHA PREVIA A SU PARTICIPACIÓN) MEDIANTE UN ESCRITO ESPECÍFICO AL CORREO ELECTRÓNICO DE LA ORGANIZACIÓN.

- EL CORREO ELECTRÓNICO AL QUE PUEDES DIRIGIRTE PARA PRESENTAR EL ESCRITO ES EL SIGUIENTE: TORNEOF7CASTELLDEFELS@GMAIL.COM

¡MUCHA SUERTE!

**NOS VEMOS
PRONTO**

